



Apeve-Info

N° 42 – Mars 2024

Sommaire

- Visite-conférence à Plougourvest le 7 avril
- Publications de l'Apeve - Adhésion



Visite- conférence

**Dimanche
7 avril 2024
de 15h00 à 16h30**

***dans l'église
de Plougourvest***

**présentée par
Kristian Gallic**

Entrée libre et gratuite

**Tous les adhérents et sympathisants
y sont cordialement invités.**

Visite de l'église de Plougourvest

Dimanche 7 avril 2024, 15h00

1



Jusqu'à la Révolution, Plougourvest était une paroisse du diocèse du Léon et Landivisiau était sa trêve.

L'église a été construite aux XVI^e et XVII^e siècles et a bénéficié de la proximité de l'atelier du château de Kerjean. Elle est surmontée d'un clocher élancé de type Beaumanoir.

A l'intérieur, on peut admirer le beau retable du maître-autel du XVII^e siècle dont les bas-reliefs illustrent le sacrifice d'Abraham et des scènes de la Passion. Deux autres retables, une abondante statuaire et des fonts baptismaux à baldaquin (1667) confirment l'intérêt que présente cette église.

Signalons également cette bannière du XVII^e siècle qui représente saint Pol de Léon.

La visite-conférence sera présentée par **Kristian Gallic** qui nous avait déjà fait découvrir avec talent la chapelle Notre-Dame de Lambader le 4 juin dernier.



Une visite à ne pas manquer !

2



Photos :

1. Sur le placître, des pierres gauloises (VI^e - V^e siècle avant J.C.), dites « pierres de la fécondité ».
2. Flagellation et Couronnement d'épines, détail du maître-autel.
3. *Pietà*
4. Fonts baptismaux
5. Bannière (XVII^e siècle) dédiée à saint Pol de Léon

3

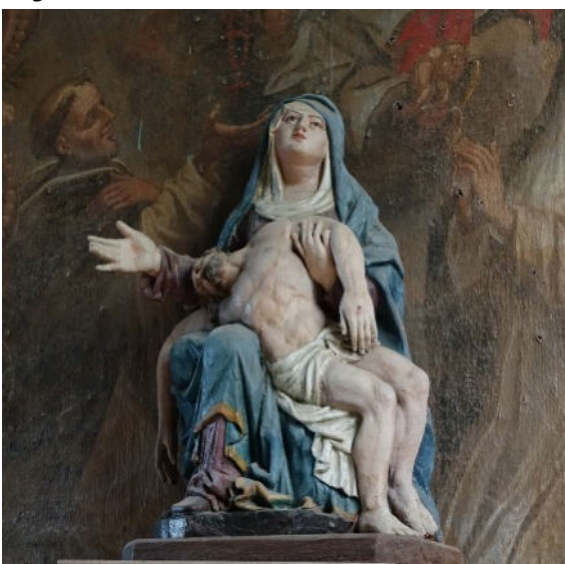

4



5



Plougourvest

*Une
paroisse-mère
au pays
de Landivisiau*

Dimanche 7 avril,
de 15 h à 17 h,

visite-conférence de l'église
par Kristian Gallic et l'Apeve

*Entrée libre
et gratuite*



Plaquettes de l'Apeve sur les enclos de la Vallée de l'Elorn

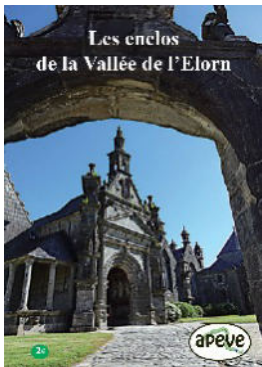

◀ **Les enclos de la vallée de l'Elorn**
Fascicule de format poche (10,5 x 15 cm)
présentant en une ou deux pages
chaque enclos de la vallée de l'Elorn.
Une invitation à la découverte. Prix : 2 €.

Splendeurs baroques en Val d'Elorn ▶
Beau-livre : texte et photos de Michel Hamon
Edition Skol Vreizh. 35 €.

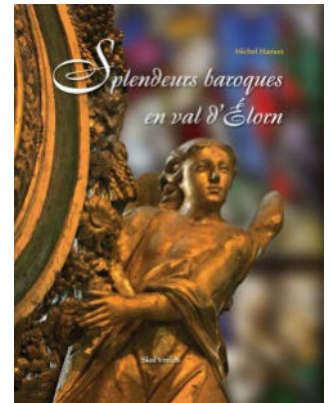

Plaquettes sur les enclos paroissiaux ▶

14 titres disponibles :
Bodilis, Dirinon, Guimiliau *Le calvaire***,
Lampaul-Guimiliau *Magnificence baroque*,
La Martyre, La Roche-Maurice**,
Le Tréhou, Locmélard**,
Plouédern/Lanneufret/Plounéventer,
Saint-Divy, Saint-Servais,
Saint-Thomas de Landerneau**,
Tréflévénez, Trémaouézan

** Rééditions

Le livret : 2 €
La collection de 14 livrets : 20 €
+ frais de port éventuels



Vous pourrez les acheter au cours
d'une visite-conférence
ou en vous adressant à l'Apeve : contact@apeve.infini.fr

Cotisation 2024 à l'Apeve

Montant de la cotisation Apeve 2024 :

- Individuel : 10 €
- Couple : 15 €

Vous pourrez la régler à l'occasion d'une prochaine visite-conférence,
ou par courrier à notre trésorier : M. André Morvan - Trégastel - 29800 LA ROCHE MAURICE
Merci d'y penser.

Apeve (Association pour la Promotion des Enclos paroissiaux de la Vallée de l'Elorn)

Siège social : Mairie - 4 rue du Verger - 29800 LA MARTYRE

Site : <https://www.apeve.bzh>

Courriel : contact@apeve.infini.fr

Si vous souhaitez **ne plus recevoir** cette newsletter, adressez le message :
« Je ne souhaite pas recevoir d'autres informations de l'Apeve » à : contact@apeve.infini.fr
Vous recevrez un message de confirmation de votre désinscription.